

Commune Strasbourg

Section 100 Lieudit

Croquis
N° 3339⁽⁷⁾

Dressé le 27 nov. 1962

L'agent de conservation

Cremer

Levé effectuée par la
Ville.

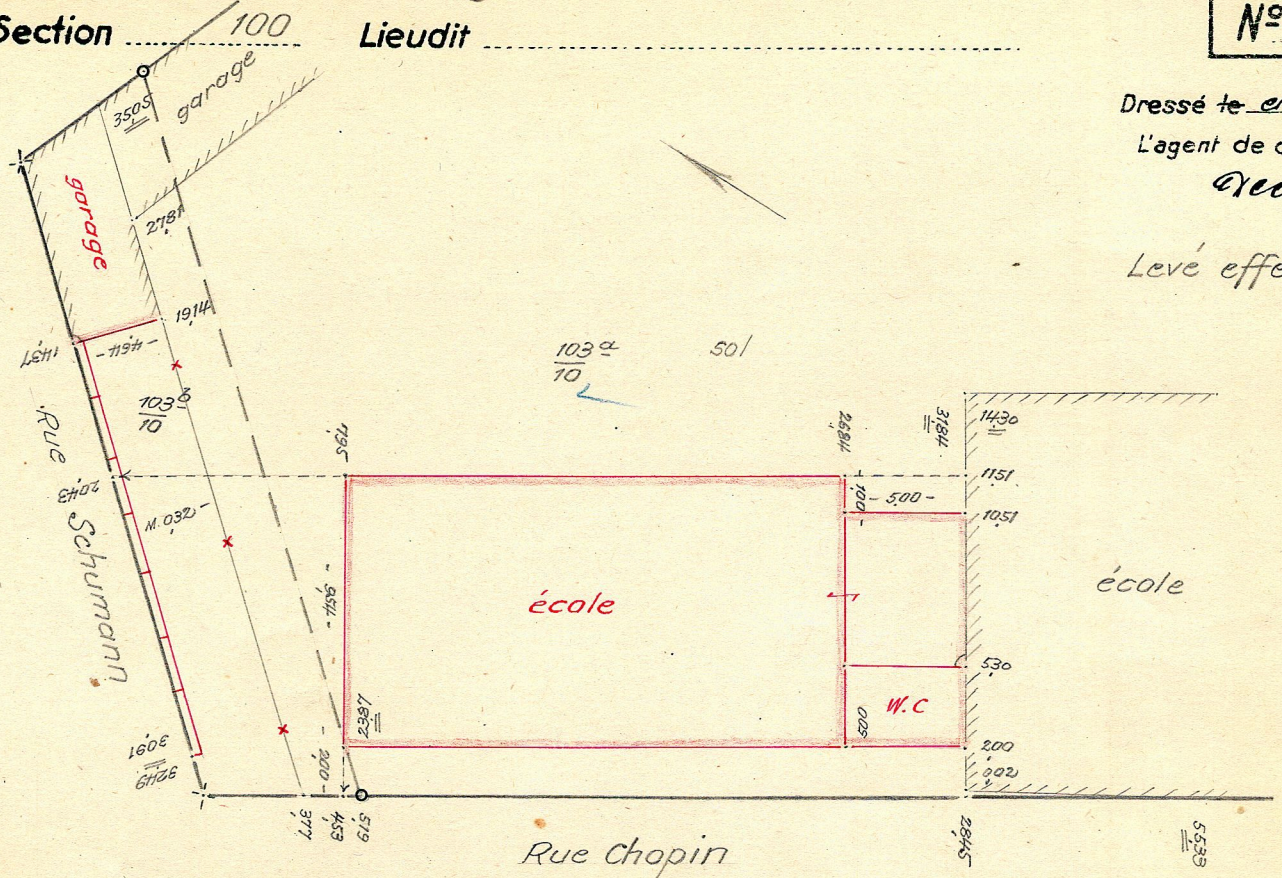

Le dessin ne doit pas dépasser ce trait.

Section 95

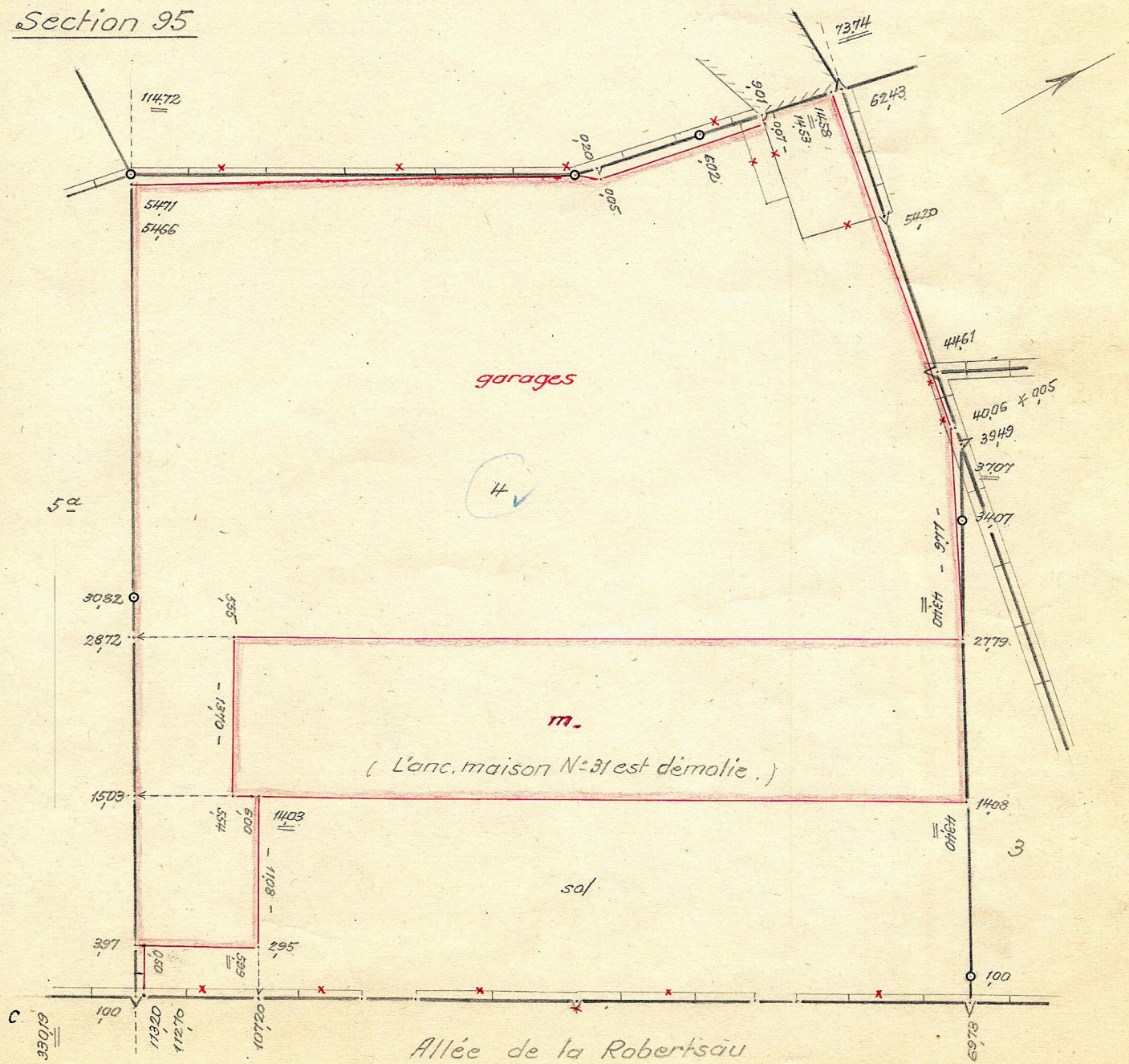

C 61066

Commune Strasbourg
Section 102 Lieudit

Croquis
N° 3339 (3)

Dressé le en nov. 1962

L'agent de conservation

Reuny

Levé effectué par la Ville

126

Le dessin ne doit pas dépasser ce trait.

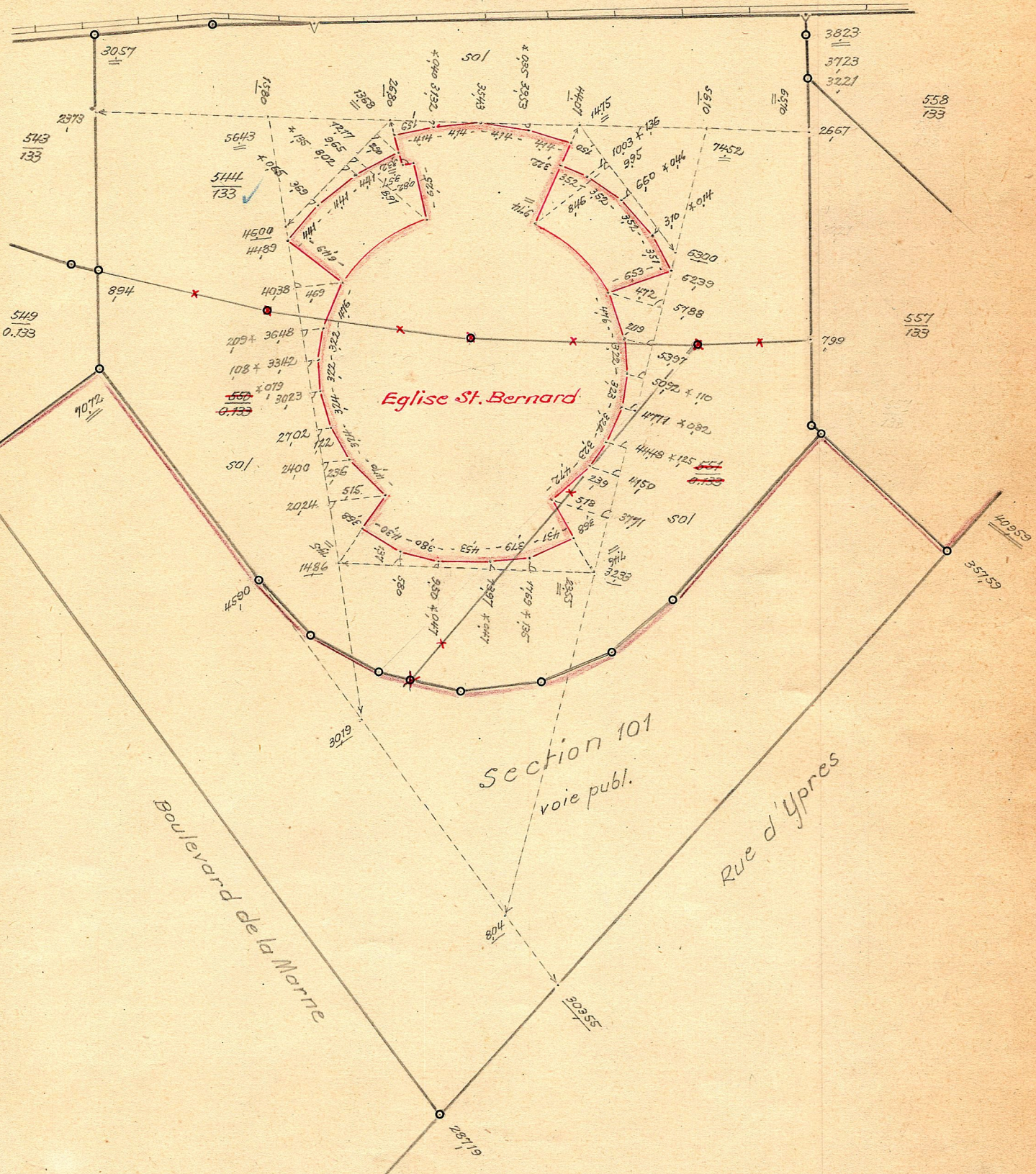

Commune Strasbourg

Section 102 Lieudit

Croquis
N° 3339⁽⁸⁾

Dressé le en nov. 1962

L'agent de conservation

Reuny

Levé effectué par la
Ville.

Le dessin ne doit pas dépasser ce trait.

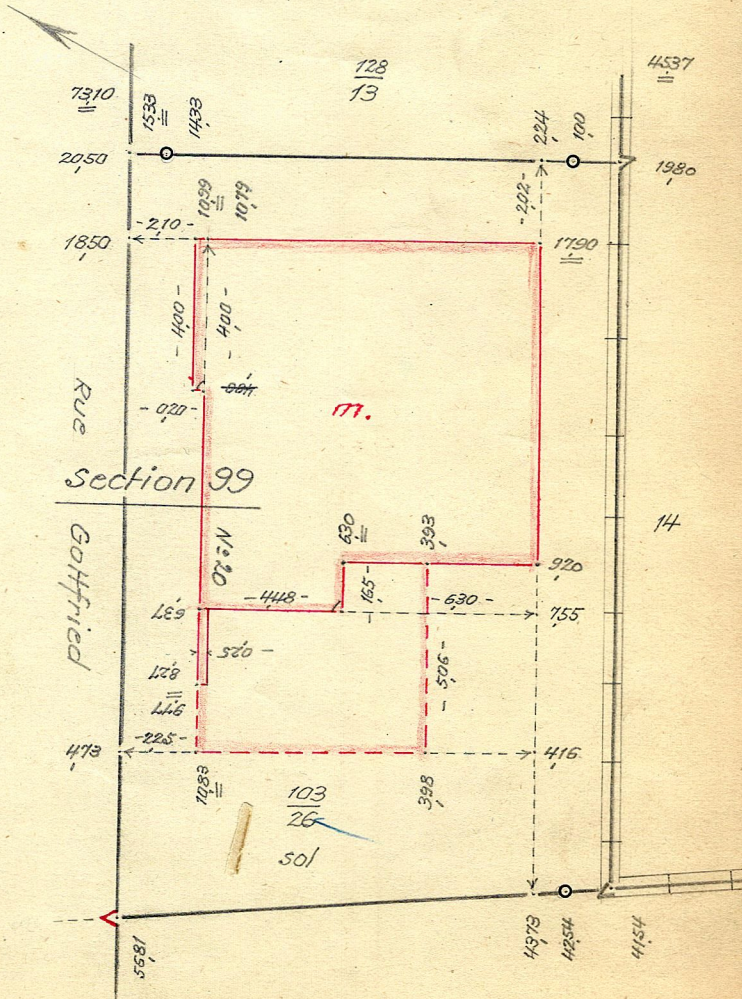
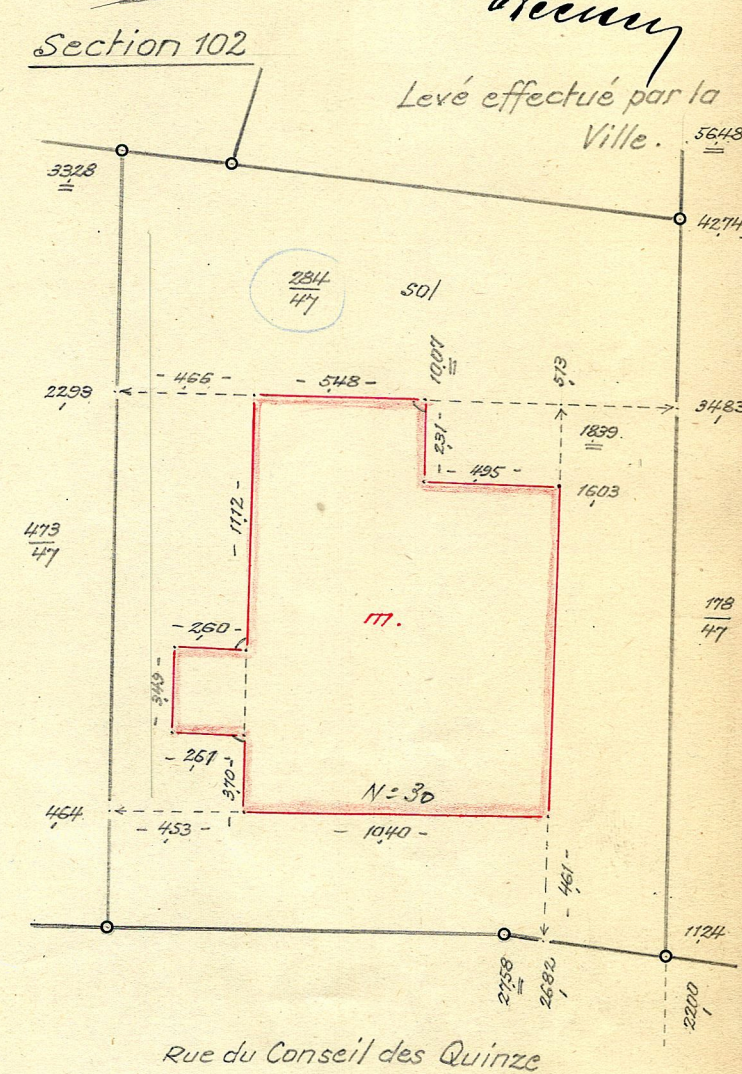
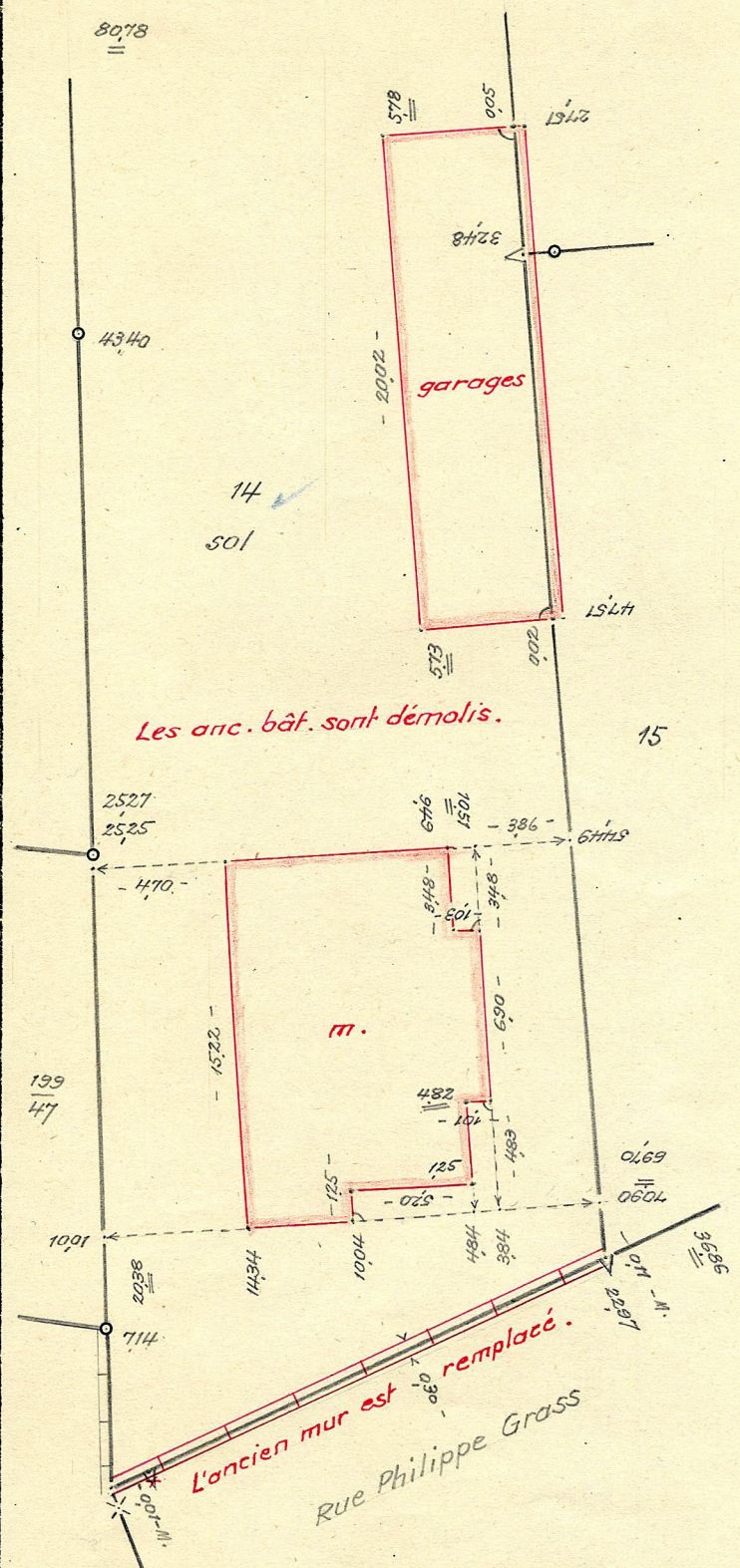

Commune Strasbourg
Section 22 Lieudit _____

Croquis
N° 3339⁽¹⁰⁾

Dressé le 27 nov. 1962
L'agent de conservation

Recevez

Levé. effectué par la Ville

Le dessin ne doit pas dépasser ce trait.

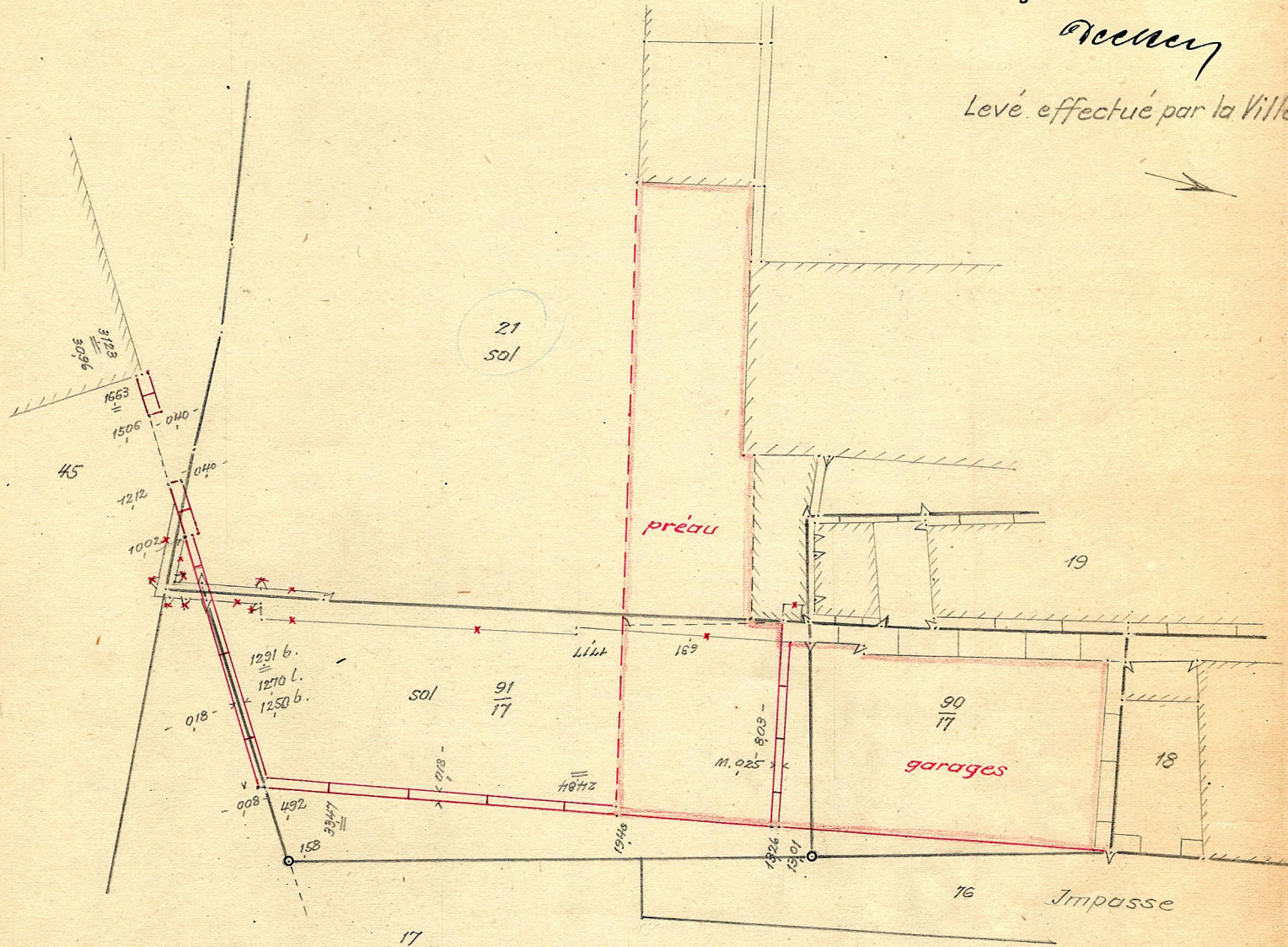

Sect. 85

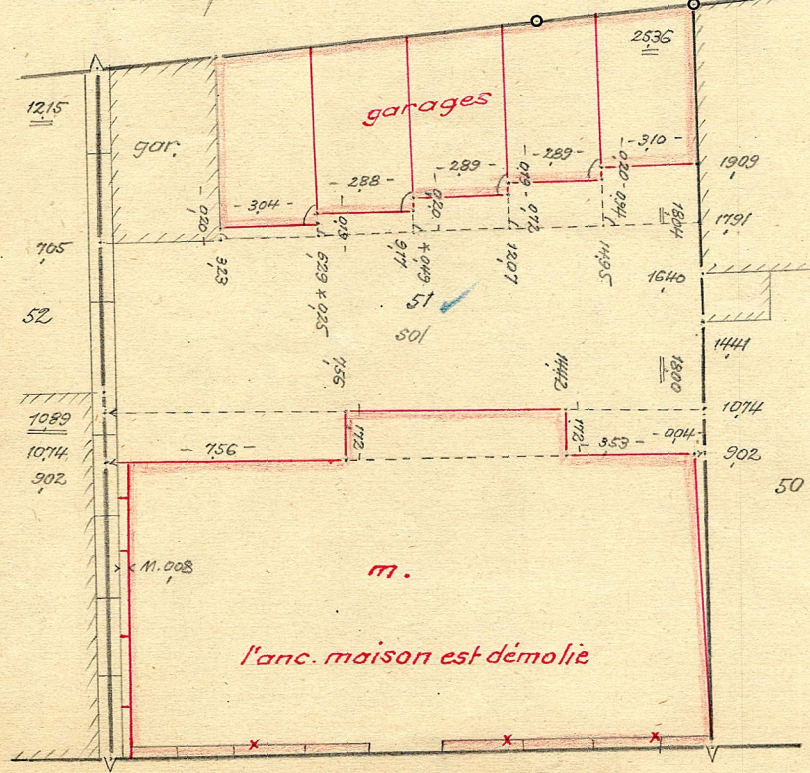

Section 87

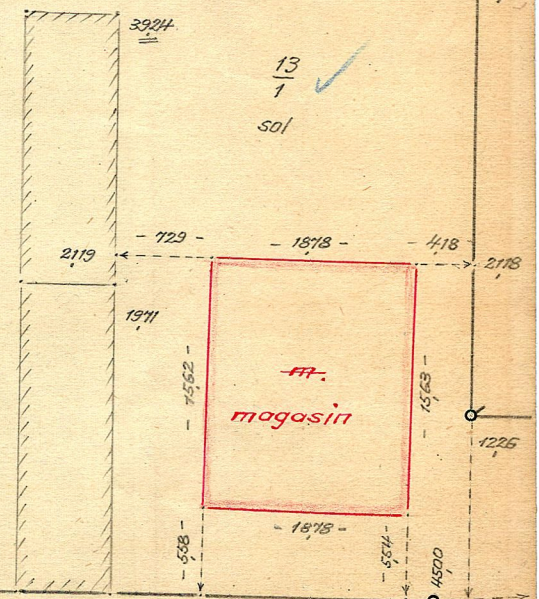

c. Rue Charles Appell

Rue Lauth

Croquis
N° 3339⁽¹⁾

Dressé en nov. 1962.

Reuwy

Levé effectué par la Ville.

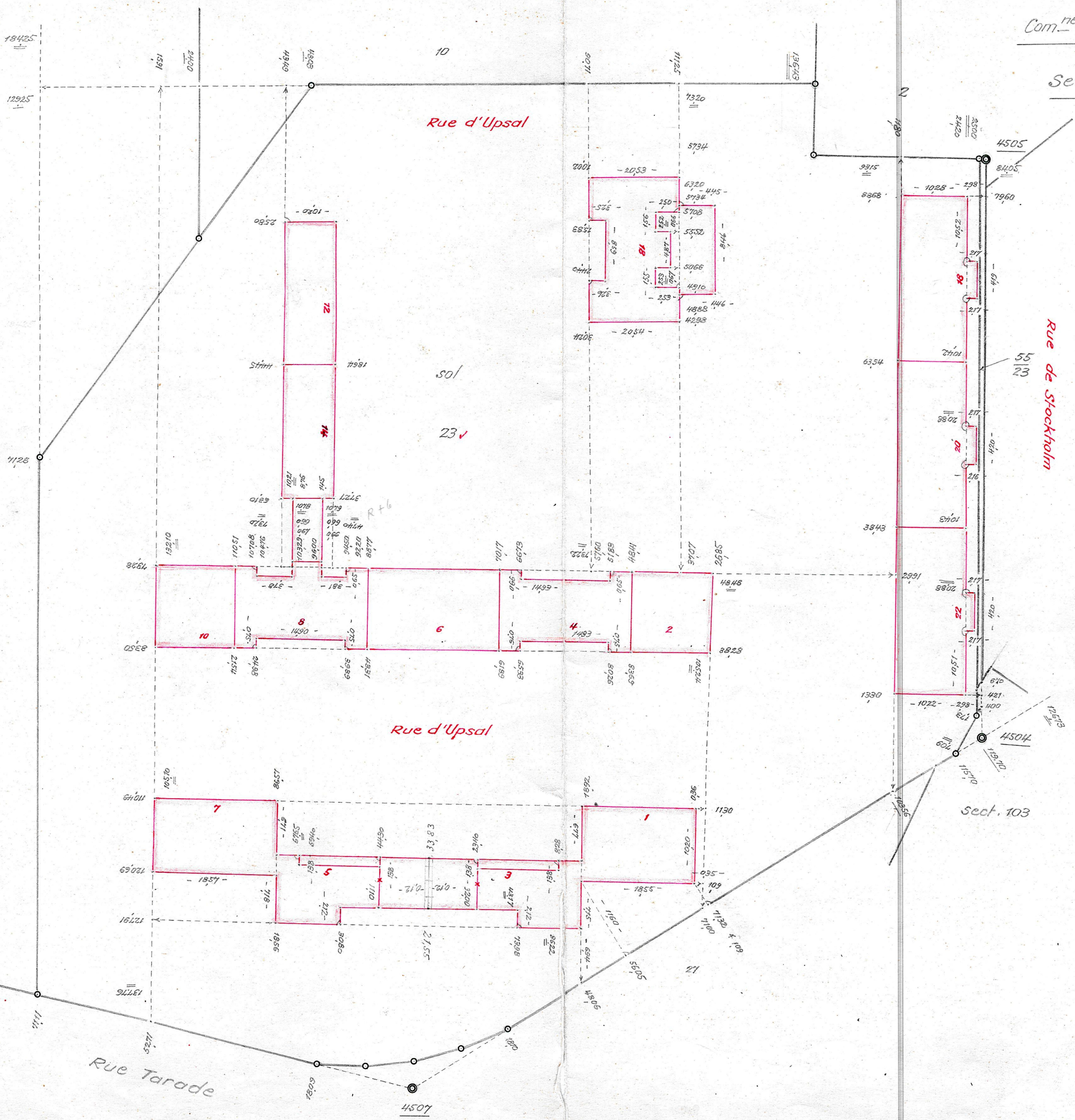

Strasbourg, Section 38

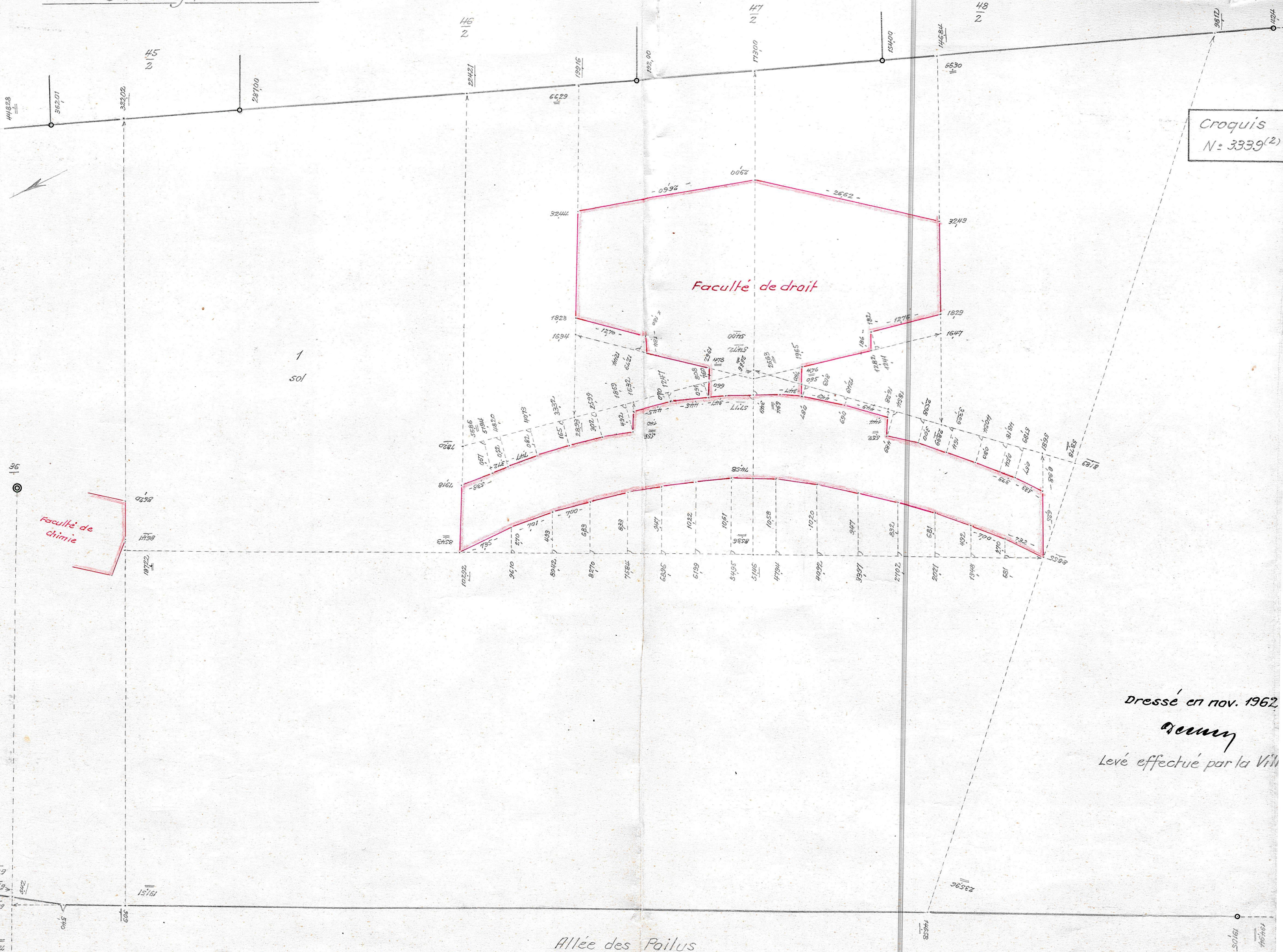

Croquis
N° 3339(2)

Faculté de droit

Faculté de chimie

Allée des Pailus

Dressé en nov. 1962
ascany
Levé effectué par la Ville

2

45
2

Strasbourg
Section 38

Croquis
N: 3339⁽⁹⁾

Dressé en nov. 1962.
Queney
Levé effectué par la Ville

Boulevard de la Victoire

Allée des Poilus

1
105

Ecole Nationale de Chimie

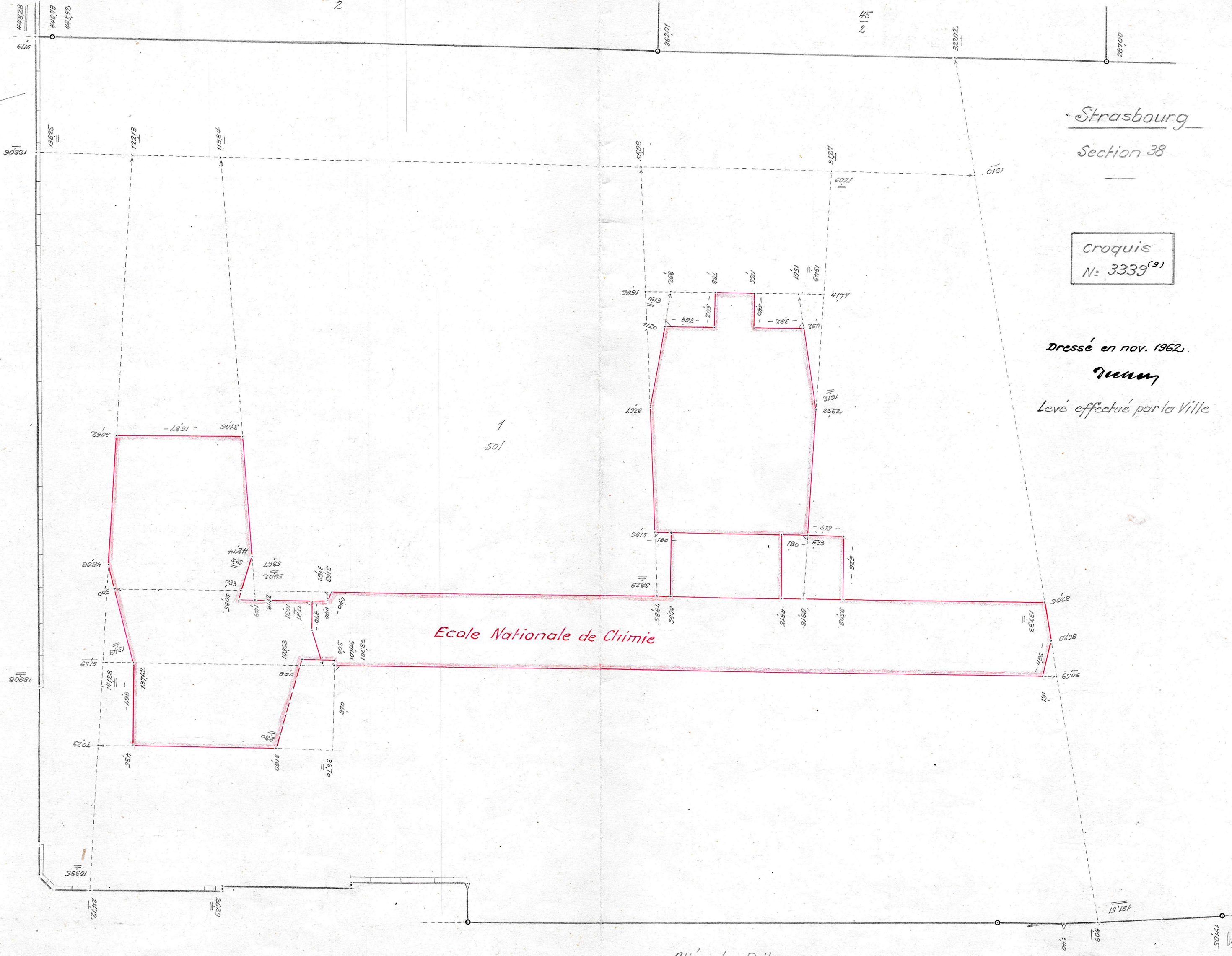

Commune Strasbourg
Section 40 Lieudit _____

Croquis
N° 3339 (5)

Dressé le en nov. 1962

L'agent de conservation

Procyon

Levé effectué par la Ville

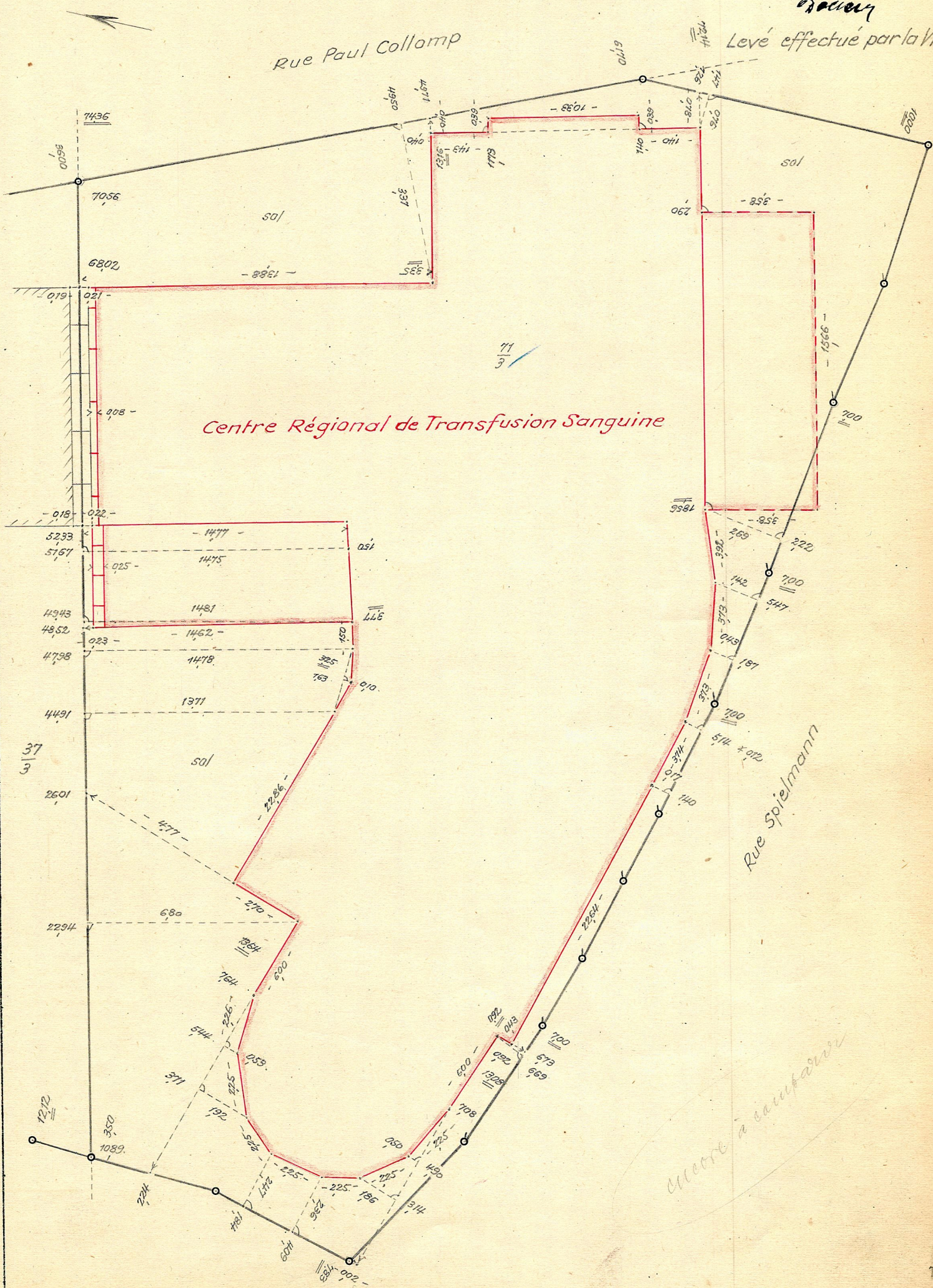

Le dessin ne doit pas dépasser ce trait.

autre à comparer

Commune Strasbourg

Section 81 Lieudit

Croquis
N° 3339⁽⁶⁾

Dressé le en nov. 1962

L'agent de conservation

exceun

Levé effectué par la Ville

Le dessin ne doit pas dépasser ce trait.

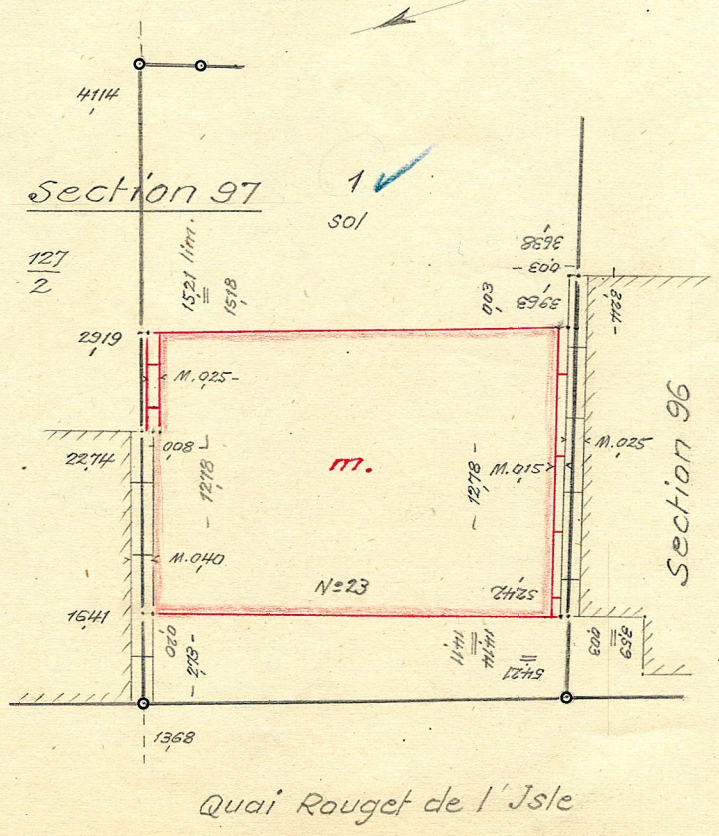
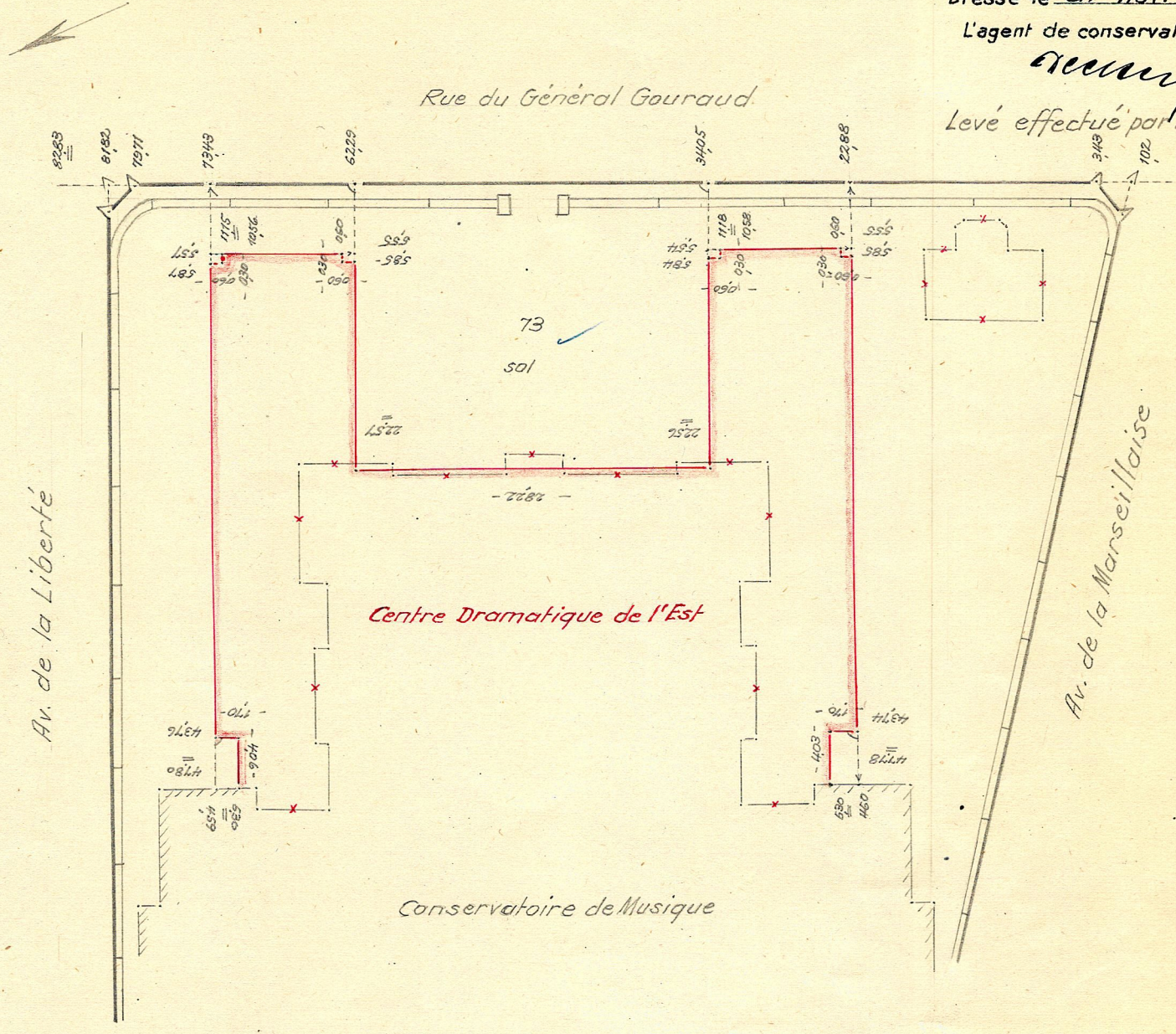

Commune Strasbourg

Section 85 Lieudit

Croquis
N° 3339⁽¹¹⁾

Dressé le 27 nov. 1962
L'agent de conservation

Levé effectué par la Ville

Le dessin ne doit pas dépasser ce trait.

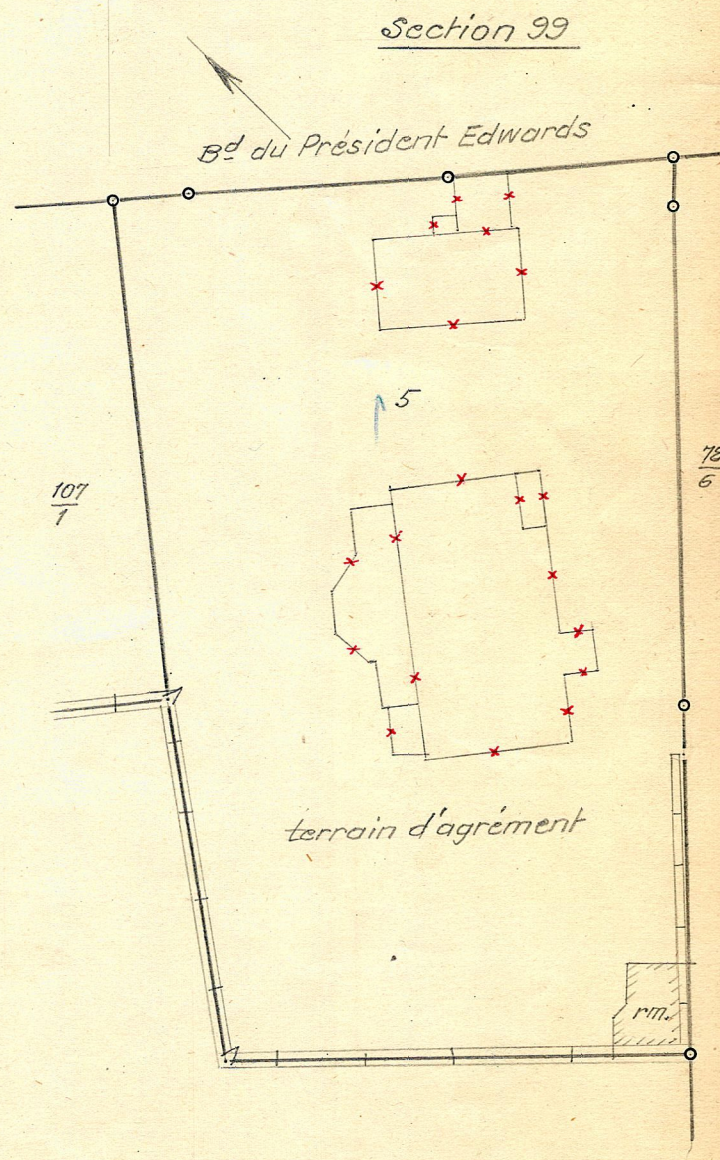
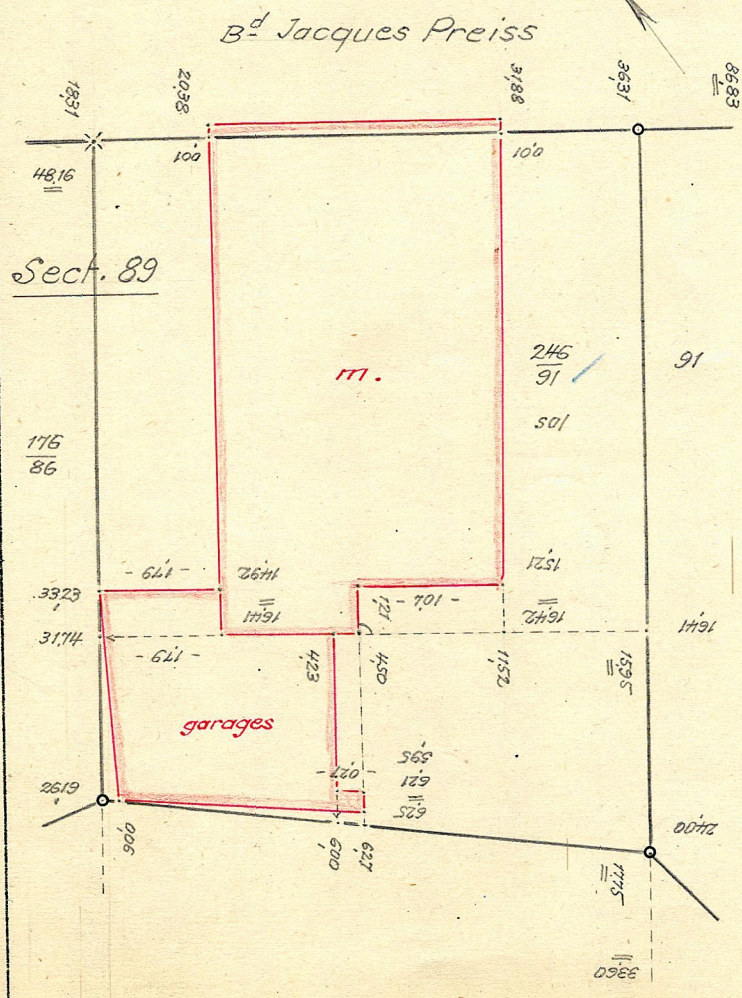
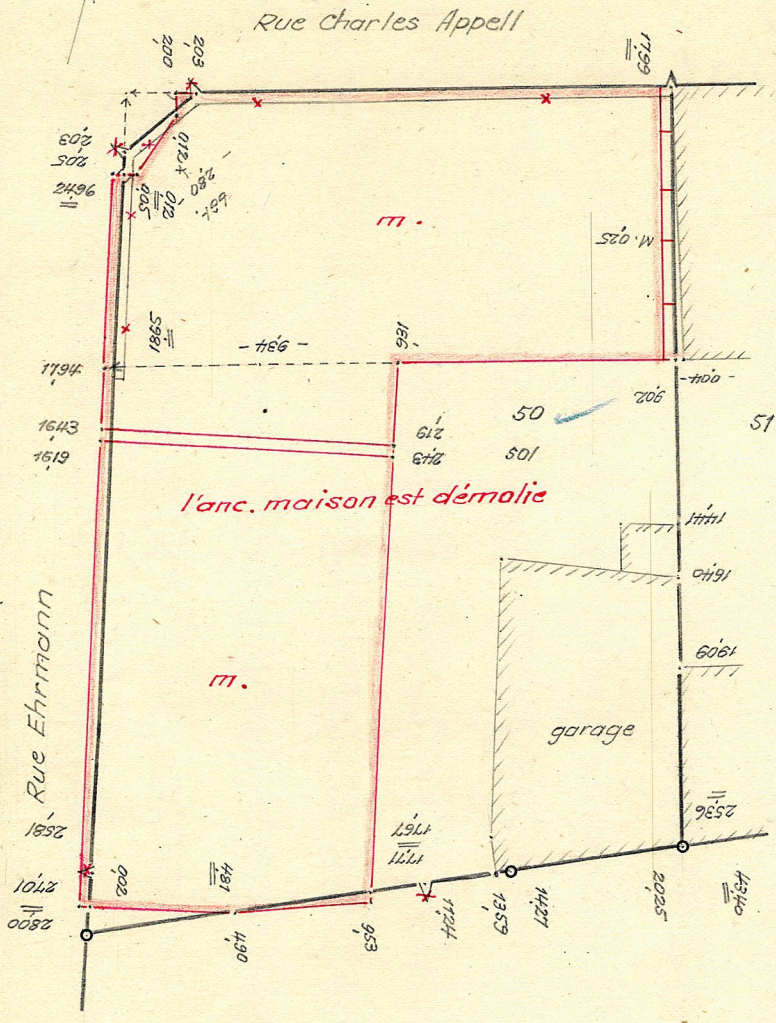

Commune Strasbourg
 Section 90 Lieudit _____

Croquis
 N° 3339⁽¹²⁾

Dressé le en NOV. 1962
 L'agent de conservation

Levé effectué par la Ville

Le dessin ne doit pas dépasser ce trait.

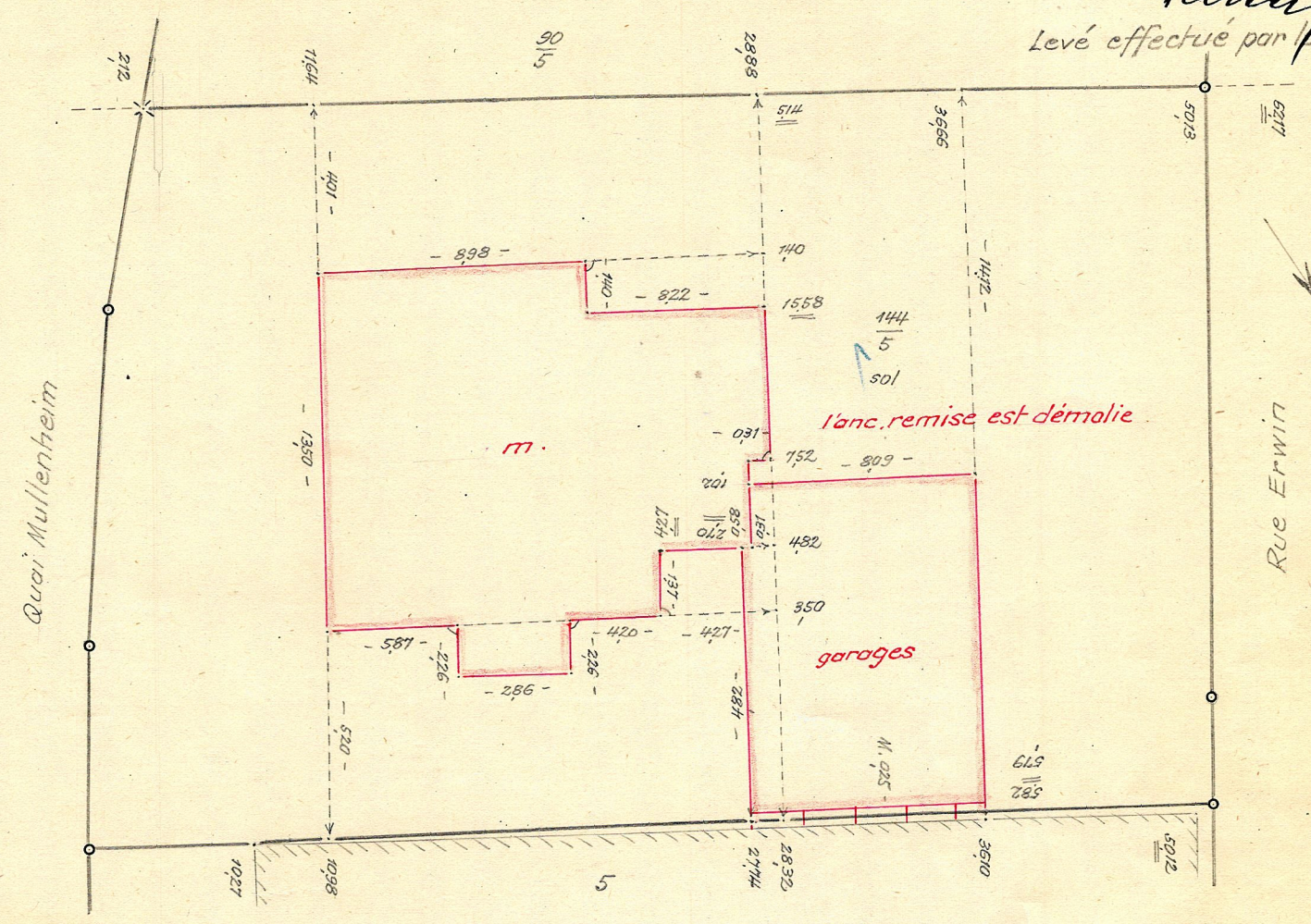

✓ Section 33 / parc. 10, 11
 tous les bâtiments démolis.
 bâtiments à biffer.

Section 94 / parc. 147 / 105
 tous les bâtiments démolis
 bâtiments à biffer.

Section 98

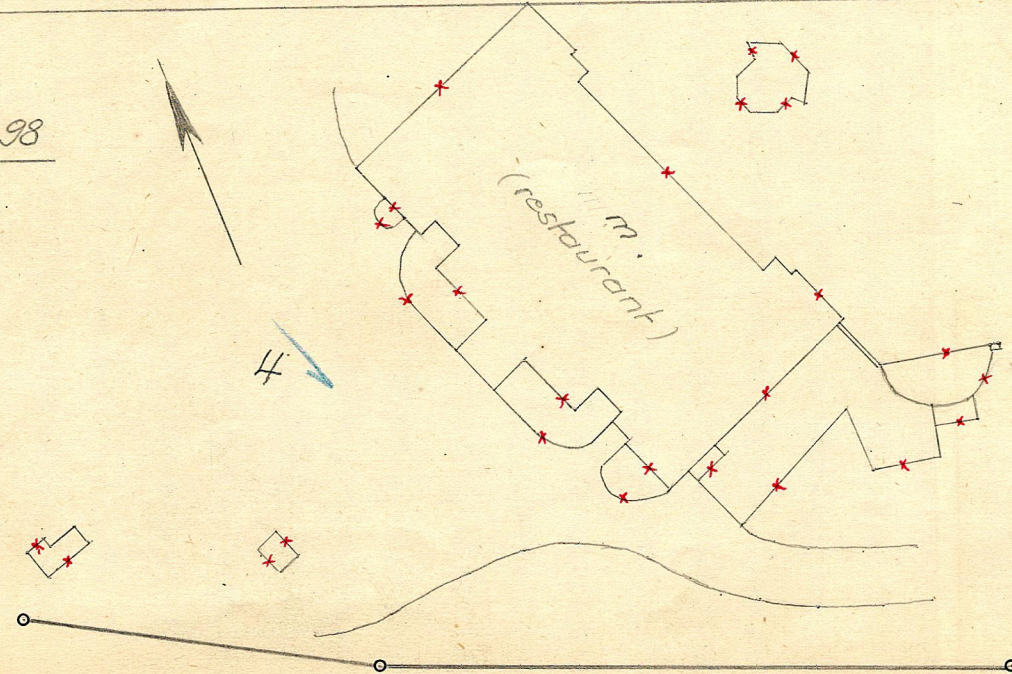

Bd de l'Orangerie

Commune Strasbourg
 Section 95 Lieudit _____

Croquis
 N° 3339⁽⁴⁾

Levé effectué par la Ville
 Dressé le en nov. 1962

L'agent de conservation
Reumy

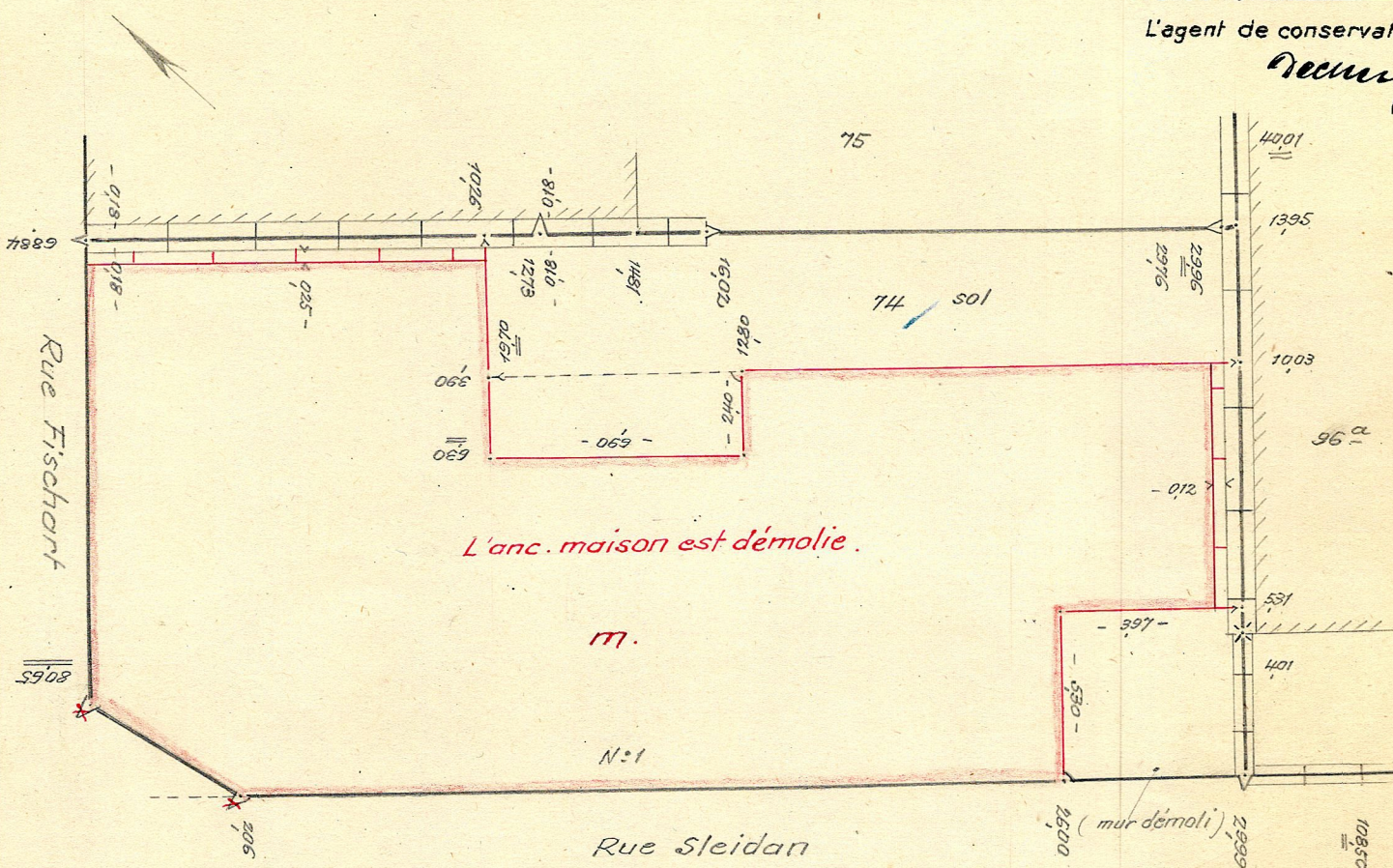

Le dessin ne doit pas dépasser ce trait.

Section 99

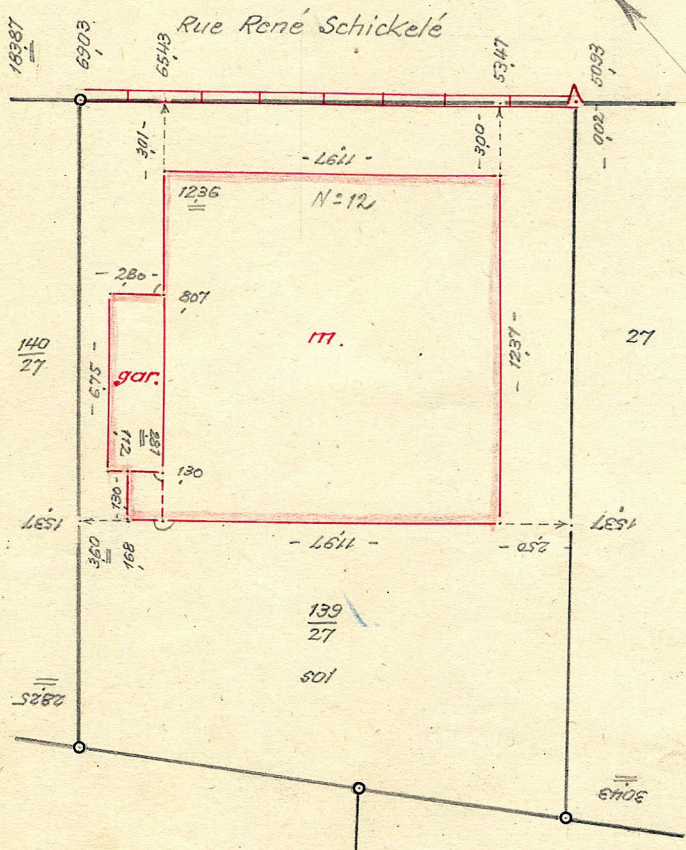

Section 32

